

UKŁAD RAMION
ARMS CONFIGURATION

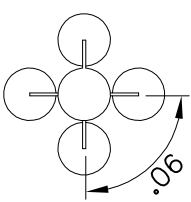

MALOWANIE:
PAINTING

POWŁOKA ANTYKOROZYJNA (ANTICORROSIVE PAINT)
KOLOR (COLOUR) RAL 7021

FUNDAMENT:

FOUNDATION F100A
FUNDAMENT NIE WCHODZI W SKŁAD ZESTAWU
FOUNDATION IS NOT INCLUDED INTO THE SET.

nazwa/name	wartość value
strefa obciążenia wiatrem wind zone	I
wsp. dynamiczny dynamic rate	1,2
kategoria terenu terrain category	II
klasa obciążenia load class	A
częściowy wsp. dla obc. wiatrem partial rate for wind load	1,4
częściowy wsp. dla obc. stałego partial rate for fixed load	1,2
obciążeniowa prędkość wiatru wind speed	22 [m/s]

ACCORDING TO: PN-EN 40-3-1, PN-EN 40-3-3

8	Przewód/Cable YDY 3x1,5mm ²	-	-																																														
7	Tabliczka przyłączeniowa / Fuse box	-																																															
6	Oprawa/Luminary 22 SATURN	poliwęgielny/aluminium polycarbonate/aluminium	5																																														
5	Ramię/Arm R20B	aluminium	4																																														
4	Ozdoby/ Decorations	odlew aluminiowy (AK9) aluminium cast (AK9)	1																																														
3	Rura stalowo/Steel pipe Ø76	stal/steel (S235)	1																																														
2	Rura stalowo/Steel pipe Ø159	stal/steel (S235)	1																																														
1	Maskownica/Masking frame	żeliwo/iron cast (GJL200)	1																																														
Nr	Nazwa elementu/Element	Materiał/material	ilość quantity	uwagi notes																																													
<table border="1"> <tr> <td colspan="2">Opracował</td> <td>Producent</td> <td colspan="2"></td> </tr> <tr> <td>Drawn by</td> <td>Nazwisko/Name</td> <td>ul. Jabłoniowa 124, 83-331 Kapino Kartuskie</td> <td colspan="2"></td> </tr> <tr> <td></td> <td>LB.</td> <td>tel. (+48) 58 681 80 78</td> <td colspan="2"></td> </tr> <tr> <td></td> <td>Date/Date</td> <td>www.art-metal.pl</td> <td colspan="2"></td> </tr> <tr> <td></td> <td>15.01.2019</td> <td></td> <td colspan="2"></td> </tr> <tr> <td colspan="2">produkt/product</td> <td>hc=5605</td> <td colspan="2"></td> </tr> <tr> <td colspan="2"></td> <td>ST4/412/5</td> <td colspan="2"></td> </tr> <tr> <td colspan="2"></td> <td>ST4/4xR20B/5x22</td> <td colspan="2"></td> </tr> <tr> <td colspan="2"></td> <td>STANDARD</td> <td colspan="2"></td> </tr> </table>					Opracował		Producent			Drawn by	Nazwisko/Name	ul. Jabłoniowa 124, 83-331 Kapino Kartuskie				LB.	tel. (+48) 58 681 80 78				Date/Date	www.art-metal.pl				15.01.2019				produkt/product		hc=5605					ST4/412/5					ST4/4xR20B/5x22					STANDARD		
Opracował		Producent																																															
Drawn by	Nazwisko/Name	ul. Jabłoniowa 124, 83-331 Kapino Kartuskie																																															
	LB.	tel. (+48) 58 681 80 78																																															
	Date/Date	www.art-metal.pl																																															
	15.01.2019																																																
produkt/product		hc=5605																																															
		ST4/412/5																																															
		ST4/4xR20B/5x22																																															
		STANDARD																																															
Skala/scale	1:30	tolerancja/tolerance: +/- 20mm																																															